

入院のしおり

入院日 年 月 日

患者名

入院の際は必ずご持参ください



医療法人中山会

新札幌パウロ病院

目次

ごあいさつ	P 3	入院費用および請求について	P 10
各フロアのご案内	P 4	・医療費	
入院前の準備と入院手続きについて	P 5	・食費・居住費	
・入院の手続き		・入院セット、おむつ等の料金・請求について	P 11
・入院手続きに必要なもの		・入院請求書の記載について	
・入院当日の流れ		・お支払い	P 12
入院中のお約束（注意事項）	P 6	・預かり金制度	
入院中の療養生活について	P 7	・保険証、受給者証等の取り扱い	
・医師からの説明について		・その他	P 13
・リストバンドの着用について		院内施設のご案内	P 14
・感染防止		送迎バス、交通機関のご案内	P 15
・感染発生時のお願い			
・抑制について			
・お薬の取り扱い			
・歯科受診について			
・持ち物	P 8		
・物品の持ち込み			
・貴重品			
・外出・外泊			
・入院中の他の医療機関への受診について			
・面会時間	P 9		
・個室について			
・付き添いについて			
・診断書のお申し込み			
・その他			

ごあいさつ

基本理念

「患者さんの目線」で優しい医療を

基本方針

- ⌘ 患者さんを自分の肉親と思う精神で接します。
- ⌘ 良質かつ適切なサービスの提供に努めます。
- ⌘ 愛され信頼される病院を目指します。



私達医療法人中山会は、医療従事者としての責任と思いやりを持ち、患者さんを大切にする、あたたかな医療・介護を目指しています。これからも地域に根ざした医療機関として、皆さまの生活の支えとなるよう心を注いでまいります。

各フロアのご案内

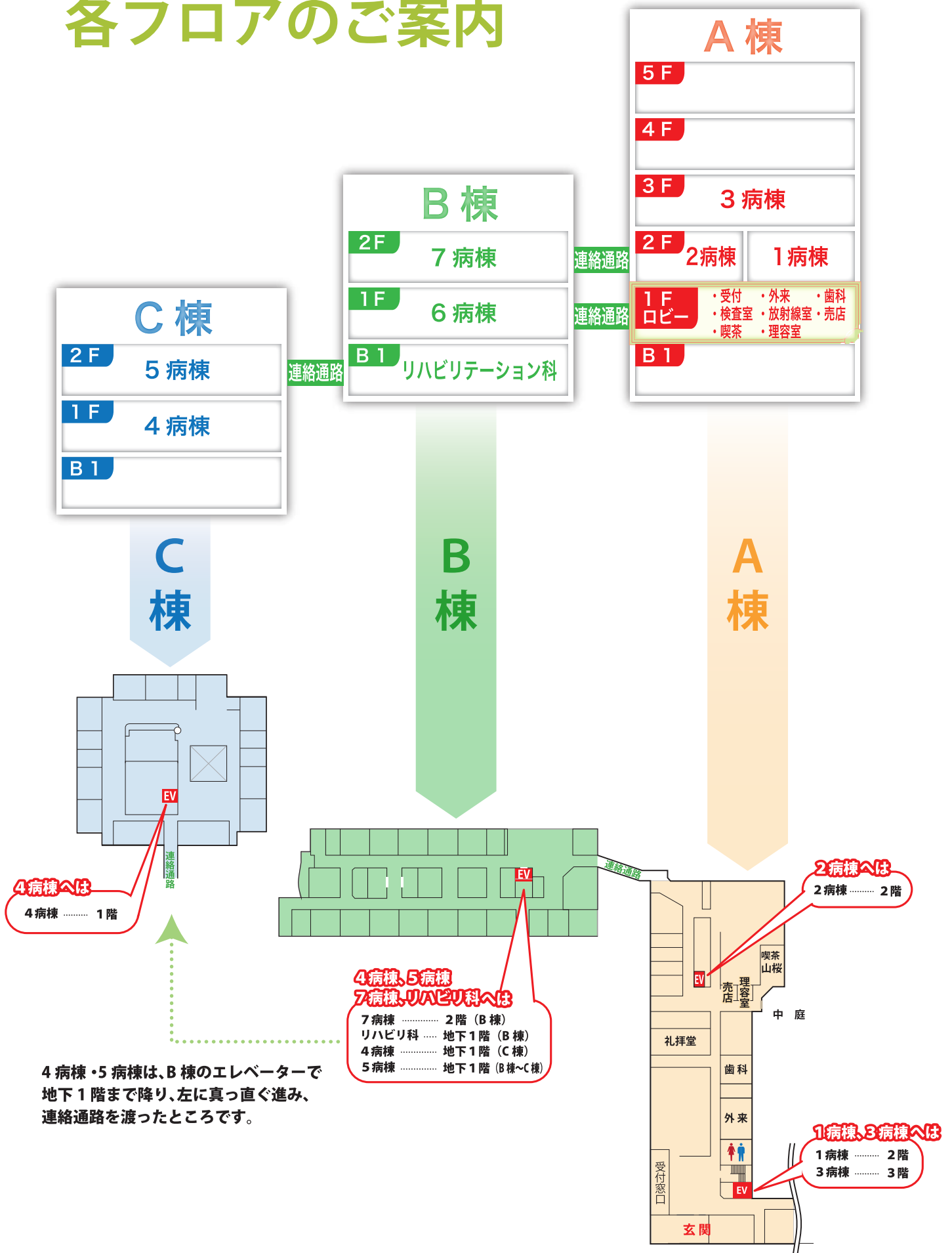

入院前の準備と入院手続きについて

入院前にご確認ください。(^{check} にて確認)

入院の手続き

入院当日は ^{check} 入院当日は _____ 時 _____ 分に受付までお越しください。

入院手続きに必要なもの

- ^{check} 健康保険証、標準負担額減額認定証(お持ちの方)などの保険証類
- 入院確約書(兼誓約書)
- 入院セット申込書
- テレビ・冷蔵庫使用申込書
- 印鑑
- 当院に転院される前の病院の領収書(1年以内のもの)

入院当日の流れ

入院手続きおよび入院に関するご説明

- 場 所: 1階受付窓口
- 患者さんが入院時に必要な検査を受けていただいている間に、ご家族の方には入院手続きを行なっていただきます。
- 保険証、入院時に必要な書類、他院からの書類などをお預かりいたします。また、お支払い方法などの説明も行います。
- 当日、説明が行えない場合は、後日ご説明いたします。日程調整がございますので必ず窓口へお申し出ください。なお、担当者が他の方の対応をしている場合など、お待ちいただく場合がございますのでご了承ください。

入院時の検査・入院手続き、
ご説明が終わり次第

病棟へ移動

担当医師と看護師から、入院時のお話がございます。



以上で、入院手続きは終了となります。

入院中のお約束

(注意事項)

患者さんにより良い入院生活を送っていただくために、患者さん、ご家族、ご面会の方々のご協力をお願いいたします。



迷惑行為

1. 入院中の治療拒否、暴力行為、セクハラ、口論、病棟内での飲酒・喫煙行為がある場合は、当院の諸規則に則り、退院していただくことがございますのでご了承ください。
2. 病院の器物を破損された場合は、実費をいただくことがございますのでご了承ください。
3. テレビ等をご利用の際は、イヤホンのご使用をお願いします。
4. 他の入院患者さんの迷惑にならないよう生活音などにはご配慮願います。



飲酒・喫煙

1. 入院中の飲酒は禁止しております。
2. 病院敷地内での喫煙は、電子タバコも含みすべて禁止としております。
※駐車場を含むすべての場所で禁煙です。



病棟の病室以外のお部屋への立ち入りについて

1. 病棟内の機材室・リネン室・汚物室等への立ち入りはご遠慮ください。



電源コンセント、携帯電話などの使用

1. 院内での携帯電話等の通信機器の使用は、指定の場所でご使用ください。
2. 公衆電話は、正面玄関の受付窓口のロビーにございます。
3. 赤色のコンセントは、非常時・医療用のコンセントです。使用はご遠慮ください。

入院中の療養生活について

医師からの説明について

1. 医師より患者さんの病状説明やリハビリ説明のために面談のお時間をいただく場合がございます。
2. 医師からの患者さんの病状説明を希望される場合は、病棟スタッフへお伝えください。
3. 電話での患者さんの病状についてのお問い合わせには対応しておりません。

リストバンドの着用について

1. 医療事故防止対策の一環として“リストバンド”の着用を実施しています。検査や与薬、処置などの際に患者さんの誤認を防止するために必要なものですので入院中は着用をお願いします。

感染防止

1. お食事前や病室に入室される際などは手指消毒をお願いします。

感染症発生時のお願い

1. 隔離が必要となる感染症が発生した際は、個室等で隔離し対応します。
2. 隔離をした患者さんについては、隔離が解除になり次第、お知らせいたします。
3. 患者さんご本人が感染していない場合でも、感染症の流行等により患者さんへ感染する危険性がある場合には、院内感染予防のため、状況に応じ面会制限をする場合がございます。

抑制について

1. 当院は抑制ゼロに向け取り組みを行っております。やむを得ず抑制が必要な場合は、同意書にサインをいただくためにご連絡をすることがあります。

お薬の取り扱い

1. 当院から処方された薬以外は絶対に服用しないでください。
※他院で処方された薬をご持参の方は医師にご相談ください。
2. 当院へ入院された場合、当院の医師の判断によりお薬を変更させていただく場合があります。

歯科受診について

1. 当院では、入院時に歯科の検診（無料）を行っております。その結果、治療等が必要と思われる場合は、治療（有料）の提案をさせていただいております。
2. 入れ歯を使用されている場合、入れ歯にお名前を記入することができます。
*有料

持ち物

1. 入院手続き書類（詳しくは、P5“入院前の準備と入院手続きについて”をご覧ください。）
2. 上履き（運動靴や介護用の靴など）※当院は土足禁止です。スリッパは利用できません。
3. ガウン類（寒い時に羽織るため必要に応じてご用意ください）
4. 電気髭剃り
5. 患者さんの状態により自助具等をご持参いただく場合やご購入いただく場合がございます。
※入院時、お荷物を確認させていただき、患者さんの状況に合わせてご用意をお願いする場合がございます。
6. 全ての持ち物にお名前の記入をお願いします。
7. 持ち物の取り扱いには十分に注意いたしますが、できるだけ破損しない素材のものをご利用願います。

物品の持ち込み

1. 当院では、衛生管理及び感染対策のため、入院中の物品も持ち込みは原則禁止させていただいております。
※オムツ類の持ち込みも禁止しております。ご利用になられる方は当院指定の業者とご契約の上、ご利用ください。
2. 食中毒防止のため、生もの等の飲食物の持ち込みはご遠慮いただいております。
3. ナイフ、爪切り、刃物などの危険物は床頭台に置かないようにお願いします。
*必要なものはナースステーションに用意しております。

貴重品

1. 現金、貴重品はお持ち帰りください。病院ではお預かりいたしません。
2. 現金、貴重品の紛失・破損の際の責任は一切負いかねます。

外出・外泊

1. 外出・外泊をご希望の方は申込用紙に記載し、看護師にお渡しください。
*用紙はナースステーションのカウンターにあります。
2. 患者さんの状態を観察した上で、医師が判断します。
3. 介護タクシーのご利用は、早めに病棟師長または、ソーシャルワーカーにお申し込みください。
4. 病棟を離れる際は必ず看護師にお伝えください。

入院中の他の医療機関への受診について

1. 入院中に他の病院へ受診を希望される場合は、必ずあらかじめ当院の医師にご相談ください。

面会時間

1. 面会時間をお守りください。
2. 面会をされる方は、各病棟ナースステーション前にある“患者面会票”にご記入ください。
3. 患者さんの体調に合わせ、面会時間の配慮をお願いします。
4. 面会中でも回診や処置、オムツ交換時は病室の外でお待ち願います。
5. 患者さんの体調が優れない時は、面会をお控えいただくことがございます。
6. インフルエンザや風邪、その他感染症の流行時は、手洗い、うがい、マスクの着用をお願いします。
7. 発熱、風邪症状のある方は、面会をお控えていただいております。
8. 生花を病棟へお持ちいただくことは出来ません。
9. 感染症対策のため、面会を禁止する場合がございます。
10. **個人情報保護の観点から“当院に入院しているか否か”、“病室は何号室か”などのお問合せには一切お答えしておりません。**
お見舞いにいらっしゃる方へは、患者さんご本人・ご家族・保証人の方から病室などの情報をお伝えいただくようお願い申し上げます。

個室について

1. 一部の病棟には、個室（有料）をご用意しておりますので、ご希望の方は職員へご相談ください。
* 空室がない場合は対応できかねますのでご了承ください。

付き添いについて

1. 病状が安定されている患者さんの夜間の付き添いは出来ません。
2. 担当医の許可により、付き添いが認められる場合がございます。
 - ① 重症患者さんで病状の急変が予測される場合。
 - ② 精神的不安が強い場合。
 - ③ 患者さん、ご家族の心情により、やむを得ないと認められる場合。

診断書等のお申込み

1. 患者さん本人もしくは“入院確約書”にお名前がある方からのお申込みとさせていただきます。(身分証をご提示いただき、確認をさせていただきます。)

その他

1. 職員へのお心遣いは、ご遠慮いただいております。
2. 正面玄関は19:00～翌8:30まで施錠しております。
※特別な事情により来院される場合は、中央玄関横のインターホンを押してください。

入院費用および請求について

入院費用

医療法等の改正により変更となる場合があります。

医療費

☆ 70 歳以上の方……医療費の 1 割もしくは 2 割（一定以上の所得者は 3 割）

自己負担 上限額	現役並み 所得者	[現役Ⅲ] 252,600 円+(医療費-842,000 円)×1% ^㉔ 140,100 円 (注1)		
		[現役Ⅱ] 167,400 円+(医療費-558,000 円)×1% ^㉔ 93,000 円 (注1)		
		[現役Ⅰ] 80,100 円+(医療費-267,000 円)×1% ^㉔ 44,400 円 (注1)		
	一般	57,600 円 ^㉔ 44,400 円 (注1)		
	区分Ⅱ	24,600 円	区分Ⅰ	15,000 円

☆ 70 歳未満の方……健康保険各法に定められた負担率に応じた医療費

自己負担 上限額	ア	252,600 円+(医療費-842,000 円)×1% ^㉔ 140,100 円 (注1)
	イ	167,400 円+(医療費-558,000 円)×1% ^㉔ 93,000 円 (注1)
	ウ	80,100 円+(医療費-267,000 円)×1% ^㉔ 44,400 円 (注1)
	エ	57,600 円 ^㉔ 44,400 円 (注1)
	オ	35,400 円 ^㉔ 24,600 円 (注1)

食費・居住費（水光熱費） *1 日当たり

65 歳以上で療養病床に入院されている方は、患者さまの疾患や状態、ADL 等により 1 日単位で食費、居住費を計算します。医療区分 2 または 3 の患者さま（特に入院医療の必要性の高い方）と医療区分 1 の患者さまに分けられます。

	療養病床で医療区分 1 の 65 歳以上の方		左記以外の方 (注 2)	
	食費	居住費	食費	居住費
一定以上の所得者、一般世帯	1,380 円 (460 円/食)	370 円	1,380 円 (460 円/食)	370 円
低所得者Ⅱ (住民税非課税世帯)	630 円 (210 円/食)		630 円 (210 円/食) *年間の入院日数が 90 日超	
低所得者Ⅰ② (年金受給額 80 万円以下等)	390 円 (130 円/食)		480 円 (160 円/食)	
			300 円 (100 円/食)	

例) 一般世帯 75 才の方が 1 か月間の中で、30 日間入院した場合の食費、居住費

- ※ 1 食 460 円×3 = 1,380 円 / 1 日当たり 居住費 = 370 円 / 1 日当たり
- ※ 1 ヶ月の合計 食費 (41,400 円) + 居住費 (11,000 円) = 52,500 円

注 1 …^㉔ (多数該当) とは、過去 12 ヶ月以内に既に 3 回以上高額療養費の支給があった場合、4 回目以降の自己負担限度額に適用されます。

注 2 … 左記以外の方とは、回復期病棟の方、療養病床で 65 歳未満の方、療養病床で医療区分が 2 もしくは 3 の 65 歳以上の方を指します。なお、回復期病棟の方で各病名の算定期間を超えて入院されることがありましたら、左記の料金区分が適用されます。

入院セット、おむつ等の料金・請求について

入院中にご利用になる病衣、下着やおむつ類については衛生管理および感染症対策の観点から、当院指定の業者とのご契約となります。また、請求については、入院料の請求とは別に業者から発送されますので、お支払いの手続きをおこなってください。

入院請求書の記載について

【医療保険】入院費請求兼領収書	〒004-0002 札幌市厚別区厚別東2条6丁目4番1号 医療法人中山会 新札幌パウロ病院					
〒	No.					
	期間 年 月 日 ~ 年 月 日 日間					
	(患者名)					
様	様分					
下記のとおりご請求いたします。						
初・再診療	入院料等	医学管理等	検査	画像診断	投薬	リハビリテーション
処置	手術	在宅医療			診療費合計	負担額(イ)※
文書料	予防接種料	布団代等	テレビ代	冷蔵庫代		
		負担額(ロ)		負担額合計 (イ)+(ロ)	食事・生活療養 (ハ)	請求(領収)合計額 (イ)+(ロ)+(ハ)
						領収印

*高額払い戻しの対象となるのは、負担額(イ)の金額となります。

請求書が複数枚ある場合は、すべての請求書を合わせた金額でのお支払いとなります。

入院医療費は月1回の精算となります

前月1ヶ月分(末日締め)について、翌月の10日ごろに請求書を発行し、患者さん・ご家族等のご自宅に郵送させていただきます。

お支払いについては、請求書発行日から2~3週間以内にお支払いください。

※ご希望により、当院窓口にてご家族が直接請求書をお受け取り頂くこともできます。

お支払い

当院受付窓口での現金払い、銀行振込、預金口座振替のいずれかをご利用いただけます。

◎当院受付窓口でお支払いされる場合は、**必ずお渡しした請求書をご持参下さい。**

【受付時間】 平日（月～金曜日） 9:00～12:00 / 13:00～17:00
（12:00～13:00までは昼休みです）

◎銀行振込でご入金される場合は、**患者さんご本人のお名前**でお振込み下さい。

当院の振込先銀行の口座名・口座番号等は、請求書の下部に記載されております。

なお、お振込みいただいた銀行の控えは捨てずに請求書と一緒に保管して下さい。

◎預金口座振替は、**毎月25日に引落としされます。**

★25日が土・日・祝日の場合、翌日又は翌々日の銀行営業日の引き落としとなります。

★口座振替に対応する銀行は**北洋銀行のみ**となります。

銀行振込、預金口座振替の手数料は患者さん、ご家族のご負担とさせていただきます。

※請求書兼領収書は、再発行致しかねますので大切に保管下さるようお願い致します。

<入院中に当院の歯科を受診された場合 >

入院費と一緒に請求書をご郵送させていただきます。入院費と合わせてお支払い下さい。

預かり金制度

患者さんが売店、理髪店をご利用された場合や、専門医の治療や検査が必要となった場合の他の医療機関受診に係る費用などのお支払いに「預かり金制度」を設けております。

「預かり金」(5千円～1万円程度)を受付窓口にお預けいただくと便利です。

また、ご希望の方は、お預かりした金額の残高が少なくなりましたら(3千円以下)、入院請求書にお知らせを同封いたします。

お預り金制度を利用しない場合は、上記に係る費用が発生する都度、ご家族の方に来院してお支払いいただく事となります。(当院での立替払いは行っておりません。)

保険証、受給者証等の取扱い

◎**健康保険証**につきましては毎月、受付窓口にて確認致しますのでご提示願います。

また、特別な事情がない限り、当院でお預かりすることはできませんのでご了承願います。

◎**介護保険証**につきましては、特に差支えなければ更新手続きの関係上、当院でお預かりさせていただきます。

◎**保険証等の内容に変更が生じた場合は、速やかに受付窓口へお持ち下さるようお願いいたします。**

その他

- ご家族の連絡先や請求書を郵送する場合の住所等の変更が生じた場合は、速やかに担当の病棟、受付窓口にお知らせ願います。
- 入院確約書を入院時に提出されていない方は、早急に受付窓口までお持ちください。
- 介護保険の要介護認定にかかる更新申請の手続きをご家族自身で行う場合は、特に有効期限に留意いただき、早めに手続きしていただくようお願い致します。(有効期限満了の2カ月前から申請できます。)
- 鍵のついている床頭台の鍵を紛失した場合は手数料として1,100円(税込)ご負担いただきますのでご了承ください。

入院中は主治医の指示なしに、他の医療機関の受診をすることはできません。
薬の処方みの場合も同様となっておりますので、ご承知おき下さい。

院内施設のご案内

売 店

営業時間 月～金曜日 / 9:00～15:00
土 曜 日 / 9:00～13:00
定 休 日 / 日曜・祝日・年末年始



*日用品、菓子類、お弁当、雑誌、新聞など取り揃えています。

喫茶 山桜

営業時間 月～金曜日 / 11:00～16:00
(ラストオーダー 15:00)
定 休 日 / 土曜・日曜・祝日・年末年始



*カレーライス、ラーメン、そば、うどんなどの食事のほか、コーヒー、ソフトドリンクなど豊富なメニューをご用意しています。

ヘアサロン 優花 (ゆうか)

ご利用方法

営業日時は月によって異なります。ご利用を申し込まれる場合は、看護師または介護職員にお伝えください。

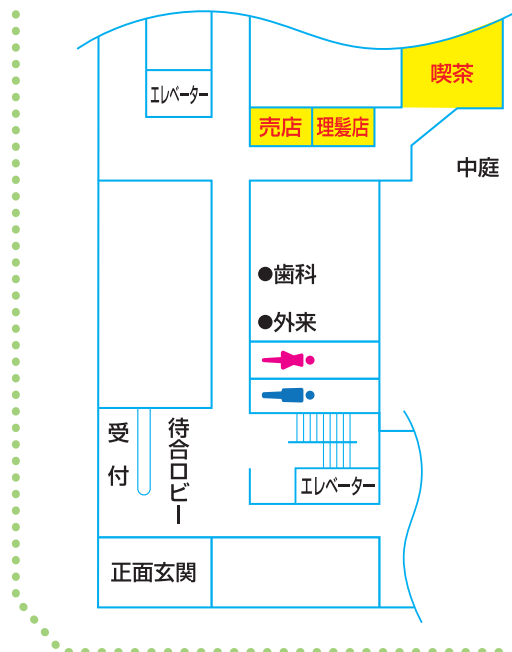
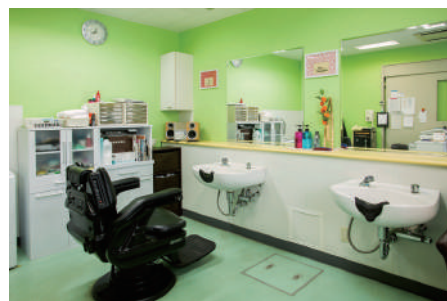

直行便

無料送迎バスのご案内

運休日／土・日・祝、年末年始(12/30～1/3)

パウロ病院行き			
北辰病院前 アーケード 出発	8:45	病院着	8:55
	9:55		10:05
	10:45		10:55
	14:20		14:30
	15:20		15:30
	16:20		16:30

新札幌行き			
病院裏 駐車場 出発	9:30	新札幌着	9:40
	10:30		10:40
	11:30		11:40
	14:05		14:15
	15:05		15:15
	16:05		16:15
	16:45		16:55

*交通事情などにより、到着時間が変動する場合がございます。
*病院職員も利用しております。

交通機関をご利用の方

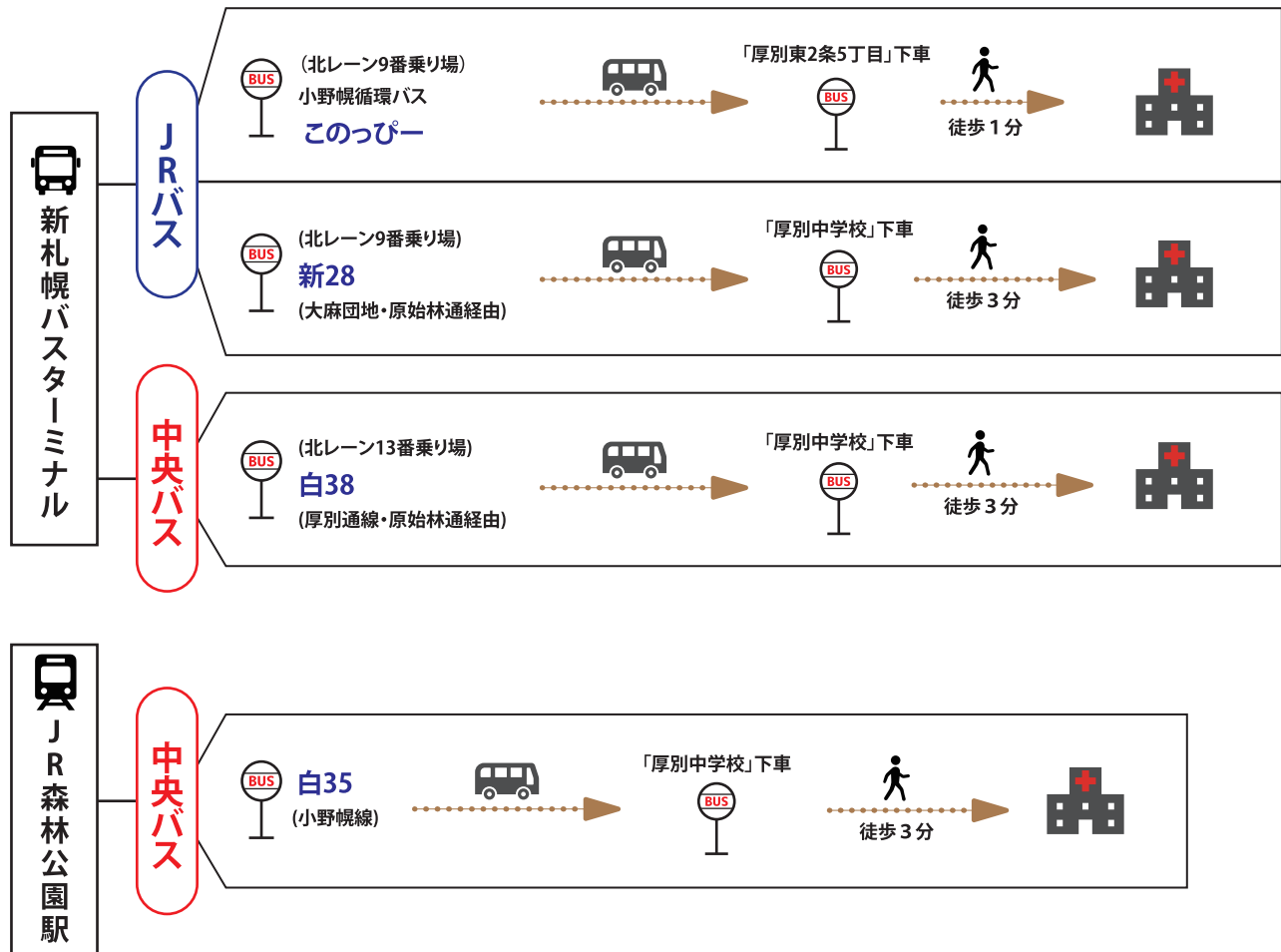

タクシー … 『新札幌』、『JR森林公園駅』から各約8分。

自家用車 … 当院正面玄関前の無料駐車場をご利用ください。



医療法人中山会 新札幌パウロ病院

〒004-0002 札幌市厚別区厚別東 2 条 6 丁目 4 番 1 号

TEL 011-897-4111 / FAX 011-897-4114

www.byo-in.com